

每月保險成本費率表(註)

單位：元/每萬元淨危險保額（新臺幣/約定外幣）

年齡	男性	女性	年齡	男性	女性	年齡	男性	女性	年齡	男性	女性
15	0.2867	0.1508	39	1.7408	0.6300	63	11.4158	5.4642	87	89.4608	71.2225
16	0.3792	0.1717	40	1.8783	0.6850	64	12.4842	6.0158	88	97.2767	78.9833
17	0.4500	0.1933	41	2.0242	0.7400	65	13.6700	6.6608	89	105.9975	87.5192
18	0.4867	0.2025	42	2.1967	0.7925	66	14.9100	7.4133	90	116.0308	97.2775
19	0.5058	0.2075	43	2.3958	0.8550	67	16.2475	8.2900	91	127.6308	109.0117
20	0.5200	0.2108	44	2.6158	0.9317	68	17.7683	9.3017	92	139.1333	123.4608
21	0.5342	0.2158	45	2.8483	1.0258	69	19.4658	10.4500	93	151.6733	137.5425
22	0.5567	0.2275	46	3.0950	1.1308	70	21.2967	11.7342	94	165.3425	153.2292
23	0.5917	0.2458	47	3.3608	1.2417	71	23.3008	13.1417	95	180.2433	170.7058
24	0.6350	0.2692	48	3.6508	1.3633	72	25.4308	14.6142	96	196.4883	190.1758
25	0.6842	0.2967	49	3.9717	1.5033	73	27.7417	16.2733	97	214.1958	211.8658
26	0.7375	0.3058	50	4.2800	1.6600	74	30.2200	18.1275	98	233.5008	236.0300
27	0.7717	0.3108	51	4.6033	1.8392	75	32.9017	20.2208	99	254.5442	262.9500
28	0.8042	0.3167	52	4.9492	2.0125	76	35.7608	22.5742	100	277.4850	292.9408
29	0.8400	0.3250	53	5.2925	2.1833	77	38.8558	25.1683	101	302.4933	326.3517
30	0.8842	0.3342	54	5.6283	2.3442	78	42.2192	28.0583	102	329.7550	363.5733
31	0.9392	0.3458	55	5.9908	2.5183	79	45.9083	31.2250	103	359.4742	405.0400
32	1.0075	0.3667	56	6.4075	2.7292	80	49.9517	34.6900	104	391.8708	451.2367
33	1.0875	0.4008	57	6.9333	2.9992	81	54.3767	38.5083	105	427.1883	502.7017
34	1.1775	0.4358	58	7.5700	3.3350	82	59.1433	42.6950	106	465.6883	560.0367
35	1.2767	0.4658	59	8.3667	3.7242	83	64.3367	47.3308	107	507.6575	623.9108
36	1.3842	0.4950	60	9.1192	4.1533	84	69.8767	52.4183	108	553.4100	695.0708
37	1.5033	0.5292	61	9.7333	4.5675	85	75.8775	58.0150	109	603.2850	774.3458
38	1.6242	0.5767	62	10.4933	4.9858	86	82.3958	64.3375	110	633.3333	833.3333

註：變額萬能壽險適用。

匯款相關費用

安達人壽大贏家外幣變額萬能壽險：包括匯出費用（含匯出手續費、郵電費）、匯入費用（匯入手續費）及國外中間行轉匯費用。安達人壽給付解約金、部分提領金額及現金收益分配或提減（撥回）金額時，若匯入銀行非為安達人壽指定銀行之中華民國境內分行者，要保人應自行負擔匯款相關費用，該費用將於匯款金額中直接扣除。

投資風險之揭露

本專案商品所連結之所有投資標的均係投資標的發行機構依投資標的適用之法律所發行，其一切係由投資標的發行機構負責履行，保戶必須承擔投資之法律風險、市場價格風險、信用風險、產業景氣循環之風險、證券交易所市場流動性不足之風險、外匯管制及匯率變動之風險、投資地區政治、經濟變動之風險及其他投資風險。當可能風險發生時，代收單位及安達人壽並不保證投資本金或為任何收益保證，且最大可能損失為原始投資本金全部無法回收。要保人須留意當保單幣別與投資標的之幣別時，則投資標的之申購、孳息及贖回將會因時間、匯率的不同，產生匯兌上的差異，這差異可能使要保人享有匯兌價差的收益，或可能造成損失。（各項風險說明請詳閱本專案商品說明書，可至安達人壽網站 www.chubbliife.com.tw 下載查詢。）

CHUBB
安達人壽

安達人壽隸屬於Chubb保險集團，目前在亞太地區於台灣、香港、印尼、南韓、泰國、越南、緬甸，以及中國大陸（合資企業）等設有營業據點經營壽險業務。台灣安達人壽於2005年進入台灣市場，主要是經由銀行保險及保經代等通路合作，提供完整的保險商品與服務，以滿足不同客群針對財務安全保障與資產管理規劃的需求。

英屬百慕達安達人壽保險股份有限公司 台灣分公司
電話：02-8161-1988
免費服務及申訴電話：0800-061-988
官方網站：<https://life.chubb.com/tw-zh/>
公司地址：110台北市信義區信義路五段8號12樓

安達人壽內部審核編號：BK202012-049DM



CHUBB
安達人壽



大贏家
WINNER

特別加值金 回饋最用心
特別加值金之完整給付內容及方式請詳保單條款或商品DM第2頁
投資標的完整新穎 資產配置完整全面

註：【安達人壽一至六級失能扶助保險金健康保險附加條款】及【安達人壽重大燒燙傷附加條款】限附加於【安達人壽大贏家變額萬能壽險】；【安達人壽一至六級失能扶助保險金健康保險附加條款】限65歲以下被保險人附加、【安達人壽重大燒燙傷附加條款】限15足歲以上、65歲以下被保險人附加，詳細之給付條件內容，請參閱保單條款及核保規則。

相關警語及注意事項

- 消費者投保前應審慎瞭解本保險商品承保範圍、除外不保事項及商品風險，安達人壽各商品承保範圍及除外不保事項請至 <https://life.chubb.com/tw-zh/footer/insurance-product.aspx> 查詢，商品風險請詳閱商品說明書。
- 稅法相關規定之改變可能會影響本商品之投資報酬及給付金額。
- 本商品保險部分依保險法及相關規定受人身保險安定基金保障，專設帳簿記載投資資產之價值金額不受人身保險安定基金之保障。
- 本商品所連結之一切投資標的，其發行或管理機構以往之投資績效不保證未來之投資收益，除保險契約另有約定外，華南商業銀行股份有限公司及安達人壽不負投資盈虧之責，要保人投保前應詳閱商品說明書。
- 本商品所連結之一切投資標的無保本、提供定期或到期投資收益，最大可能損失為全部投資本金。要保人應承擔一切投資風險及相關費用。要保人於選定該項投資標的前，應確定已充分了解其風險與特性。
- 安達人壽財務、業務或本商品等公開資訊，歡迎至 www.chubbliife.com.tw 查詢，或電洽免費服務及申訴電話：0800-061-988，或至安達人壽（台北市信義區信義路五段8號12樓）洽詢索取。
- 人壽保險之死亡給付及年金保險之確定年金給付於被保險人死亡後給付於指定受益人者，依保險法第一百二十二條規定不得作為被保險人之遺產，惟如有規避遺產稅等稅捐情事者，稽徵機關仍得依據有關稅法規定或稅捐稽徵法第十二條之一所定實質課稅原則辦理。相關例示性案例可至安達人壽網站 (www.chubbliife.com.tw) 下載查詢。
- 本商品非為存款商品，未受「存款保險」之保障。
- 本商品經安達人壽合格簽署人員檢視其內容業已符合一般精算原則及保險法令，惟為確保權益，基於保險公司與消費者衡平對等原則，消費者仍應詳加閱讀保險單條款與相關文件，審慎選擇保險商品。本商品如有虛偽不實或違法情事，應由安達人壽及負責人依法負責。
- 本保險為不分紅保單，不參加紅利分配，且無紅利給付項目。
- 保險契約各項權利義務皆詳列於保單條款，消費者務必詳加閱讀了解，並把握保單契約撤銷之時效（收到保單翌日起算十日內）。
- 投保後解約或不繼續繳費可能不利消費者，請慎選符合需求之保險商品。
- 本商品為投資型商品，要保人應向銷售人員確認其具備銷售之資格，並要求詳細解說保險之內容。
- 本商品之各項投資標的基本資料、配置比例、投資目標、以往投資績效及其投資風險等資訊，請參閱保單條款、保險商品說明書、各投資標的之公開說明書中譯本、投資人須知及產品風險屬性，以上文件皆可自安達人壽 www.chubbliife.com.tw 網站查詢及下載。
- 本商品係由安達人壽所發行，並交由合作之保險經紀人/代理人代為招攬，惟安達人壽與該保險經紀人/代理人並無僱傭、合夥等關係存在。

- 本商品由安達人壽發行並負擔基於保險契約所生之權利義務，透過華南商業銀行股份有限公司為行銷通路並代理其保險商品，惟承保與否及保險給付之責任由安達人壽自負。
- 各招攬單位備有本商品之保單條款及相關文件，要保人須詳細閱讀，本簡介「僅供參考」，商品詳細內容以保單條款為憑。自連結投資標的交易對手取得之報酬、費用折讓等各項利益，應於簽約前提供予要保人參考。
- 本商品銷售文件係由安達人壽核定後統一提供予各招攬單位，其上皆載有安達人壽審核編號。
- 不保事項或除外責任，請要保人詳閱商品說明書。
- 安達人壽委託全權委託投資事業代為運用與管理之全權委託帳戶之資產撥回比率並不代表報酬率，本全權委託帳戶淨值可能因市場因素而上下波動。
- 安達人壽委託全權委託投資事業代為運用與管理之全權委託帳戶之資產撥回機制可能由該帳戶之收益或本金中支付。任何涉及該帳戶本金支出的部分，可能導致原始投資金額減損。
- 本全權委託帳戶資產撥回前未先扣除行政管理相關費用。
- 本商品可能因所連結之投資標的之價格變動及扣除保單相關費用等因素，造成保單帳戶價值持續減少或為零。當保單帳戶價值不足扣除保單相關費用時，保單將面臨停效及失效之風險。
- 本文提及之經濟走勢預測不必然代表本全權委託帳戶之績效，本全權委託帳戶投資風險請詳閱保險商品說明。
- 基金禁止短線交易及其他異常交易，當違反短線交易限制時，或當其他異常交易影響基金投資管理策略或損及整體基金受益人之權益時，依照各基金公司之相關規定，可能遭拒絕交易或收取短線交易罰金，相關短線交易限制公佈於各基金公司網站。
- 投資帳戶定期提減（撥回）機制者，若遇委託資產流動性不足、法令要求或主管機關限制等情事發生時，將暫時停止提減（撥回），待該等情事解除後再繼續執行，惟不溯及暫停提減（撥回）之月份。上述提減（撥回）金額有可能超出該投資帳戶之投資利得，得自投資帳戶資產中提減（撥回），本投資帳戶淨資產價值將可能因此減少。
- 要保人所購買之保險商品所連結之基金或投資帳戶子基金，若為配息型之基金，基金的配息可能由基金的收益或本金中支付。任何涉及由本金支出的部份，可能導致原始投資金額減損，且基金進行配息前可能未先扣除應負擔之相關費用。
- 基金進行配息前可能未先扣除基金之行政管理相關費用，且基金的配息可能由基金的收益或本金中支付，任何涉及由本金支出的部分，可能導致原始投資金額減損。
- 本商品簡介之內容如有虛偽、隱匿或不實，應由安達人壽及負責人與其他在說明書上簽章者依法負責。

華南銀行24小時客戶服務專線：(02)2181-0101 / 申訴專線：0800-231710；0800-231719。

2021.01 1/4

華南銀行
HUA NAN BANK

華南金融集團

投資標的

本專案商品所連結之投資標的詳見「安達人壽投資型保險投資標的批註條款」及「安達人壽投資型保險人民幣投資標的批註條款」。

壽險保障內容(註)

1.身故保險金或喪葬費用保險金與保單帳戶價值之返還/完全失能保險金

被保險人於本契約有效期間內身故或致成完全失能者，身故保險金/完全失能保險金之給付金額為淨危險保額(註)與保單帳戶價值兩者之總和。

(註)丁型：淨危險保額為下述三者之較大者，再扣除保單帳戶價值之餘額，但不得為負值。

- 一、基本保額扣除保險金扣除額後之餘額。
- 二、保單帳戶價值乘以保單帳戶價值比率(同門檻法則最低比率)。
- 三、累積所繳保險費扣除累積部分提領金額後之餘額。

戊型：淨危險保額為下述三者之較大者，再扣除保單帳戶價值之餘額，但不得為負值。

- 一、基本保額扣除保險金扣除額後再扣除累積收益分配及累積提減(撥回)金額之餘額。
- 二、保單帳戶價值。
- 三、累積所繳保險費扣除累積部分提領金額後之餘額。

前述投資標的之收益分配及提減(撥回)金額，若已依保單條款約定投入投資標的或貨幣帳戶，則不列入前述累積收益分配及累積提減(撥回)金額扣除計算。

* 上述所稱「保單帳戶價值」按安達人壽收齊保單條款約定之申領文件後之次一個資產評價日為計算基準。

* 訂立本契約時，以受監護宣告尚未撤銷者為被保險人，其身故保險金變更為喪葬費用保險金。

2.祝壽保險金

被保險人於保險年齡達一百一十一歲之保單週年日零時仍生存且本契約仍有效時，安達人壽按該日後的次一個資產評價日之淨危險保額及保單帳戶價值給付。

(註)不保事項或除外責任，請要保人詳閱商品說明書。



特別加值金

本契約有效期間且自第五保單週年日起至第二十四保單週年日止，若該保單週年日(含)之前十二個保單週月日前一資產評價日之保單帳戶價值的平均值大於或等於第五保單週年日(不含)前累積所繳保險費總合的六十%，安達人壽給付「特別加值金」，並於該保單週年日後的第三個資產評價日投入保單幣別貨幣帳戶中。

特別加值金：帳戶管理費總和×特別加值金比例所得之金額。

保單週年日	特別加值金比例
第5保單週年日至第14保單週年日	2%
第15保單週年日至第24保單週年日	8%

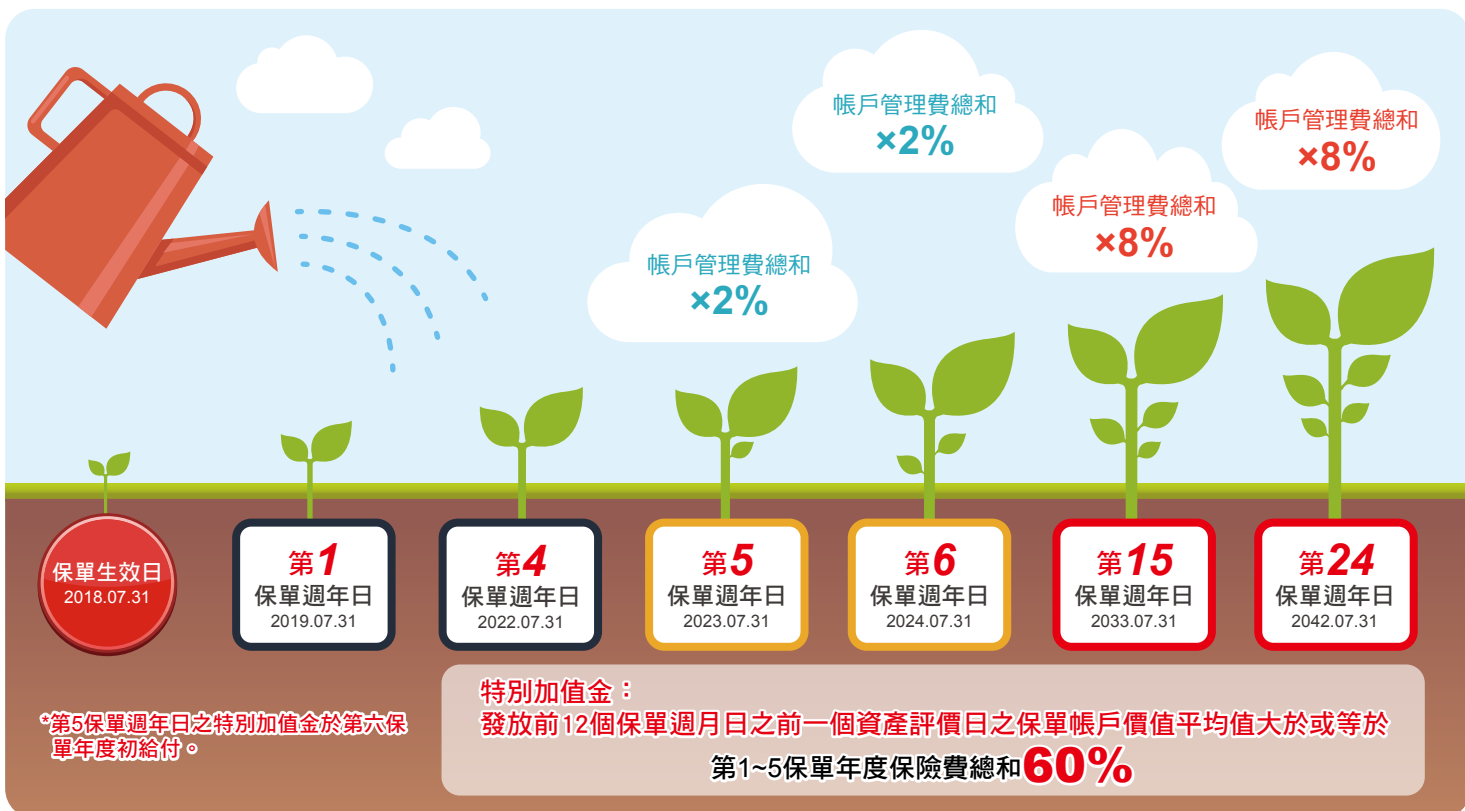

投保規定

項目	安達人壽大贏家變額萬能壽險 安達人壽大贏家外幣變額萬能壽險																																				
投保年齡	15 足歲~ 80 歲																																				
繳別	彈性繳																																				
約定幣別	臺幣商品：新臺幣 外幣商品：美元、日圓、歐元、港幣、澳幣、瑞士法郎、英鎊、人民幣、南非幣																																				
保險費限制	(1) 新臺幣保險費下限規定： <table border="1"> <thead> <tr> <th>繳別</th> <th>彈性繳</th> </tr> </thead> <tbody> <tr> <td>目標保險費</td> <td>100,000</td> </tr> <tr> <td>單筆追加超額保險費</td> <td>10,000</td> </tr> </tbody> </table> (2) 外幣各幣別保險費下限規定： <table border="1"> <thead> <tr> <th>幣別</th> <th>美元</th> <th>日圓</th> <th>歐元</th> <th>港幣</th> <th>澳幣</th> <th>英鎊</th> <th>瑞士法郎</th> <th>人民幣</th> <th>南非幣</th> </tr> </thead> <tbody> <tr> <td>目標保險費</td> <td>5,000</td> <td>500,000</td> <td>5,000</td> <td>50,000</td> <td>6,000</td> <td>4,000</td> <td>6,000</td> <td>30,000</td> <td>50,000</td> </tr> <tr> <td>單筆追加超額保險費</td> <td>500</td> <td>50,000</td> <td>500</td> <td>5,000</td> <td>600</td> <td>400</td> <td>600</td> <td>3,000</td> <td>5,000</td> </tr> </tbody> </table> 註：單筆追加超額保險費須由要保人申請並經安達人壽同意，始得完成交易。	繳別	彈性繳	目標保險費	100,000	單筆追加超額保險費	10,000	幣別	美元	日圓	歐元	港幣	澳幣	英鎊	瑞士法郎	人民幣	南非幣	目標保險費	5,000	500,000	5,000	50,000	6,000	4,000	6,000	30,000	50,000	單筆追加超額保險費	500	50,000	500	5,000	600	400	600	3,000	5,000
繳別	彈性繳																																				
目標保險費	100,000																																				
單筆追加超額保險費	10,000																																				
幣別	美元	日圓	歐元	港幣	澳幣	英鎊	瑞士法郎	人民幣	南非幣																												
目標保險費	5,000	500,000	5,000	50,000	6,000	4,000	6,000	30,000	50,000																												
單筆追加超額保險費	500	50,000	500	5,000	600	400	600	3,000	5,000																												
基本保額限制	需符合基本保額與目標保險費之倍數表及門檻法則最低比率。 門檻法則：(比率 = 身故保險金 ÷ 保單帳戶價值 × 100%) <table border="1"> <thead> <tr> <th>被保險人保險年齡</th> <th>15 足歲-30 歲</th> <th>31-40 歲</th> <th>41-50 歲</th> <th>51-60 歲</th> <th>61-70 歲</th> <th>71-90 歲</th> <th>91 歲以上</th> </tr> </thead> <tbody> <tr> <td>門檻法則最低比率</td> <td>190%</td> <td>160%</td> <td>140%</td> <td>120%</td> <td>110%</td> <td>102%</td> <td>100%</td> </tr> </tbody> </table> 最高基本保額限制如下述且同一被保險人累積安達人壽投資型壽險之身故保險金或完全失能保險金不得超過下述限制： <table border="1"> <thead> <tr> <th>被保險人保險年齡</th> <th>15 足歲~ 60 歲</th> <th>61 歲~ 70 歲</th> <th>71 歲以上(含)</th> </tr> </thead> <tbody> <tr> <td>最高基本保額限制</td> <td>新臺幣 2 億元 或等值約定外幣</td> <td>新臺幣 1.3 億元 或等值約定外幣</td> <td>新臺幣 4,000 萬元 或等值約定外幣</td> </tr> </tbody> </table> 註：上述等值約定外幣之【外幣匯率換算基準】將視市場匯率變動狀況不定時調整之。	被保險人保險年齡	15 足歲-30 歲	31-40 歲	41-50 歲	51-60 歲	61-70 歲	71-90 歲	91 歲以上	門檻法則最低比率	190%	160%	140%	120%	110%	102%	100%	被保險人保險年齡	15 足歲~ 60 歲	61 歲~ 70 歲	71 歲以上(含)	最高基本保額限制	新臺幣 2 億元 或等值約定外幣	新臺幣 1.3 億元 或等值約定外幣	新臺幣 4,000 萬元 或等值約定外幣												
被保險人保險年齡	15 足歲-30 歲	31-40 歲	41-50 歲	51-60 歲	61-70 歲	71-90 歲	91 歲以上																														
門檻法則最低比率	190%	160%	140%	120%	110%	102%	100%																														
被保險人保險年齡	15 足歲~ 60 歲	61 歲~ 70 歲	71 歲以上(含)																																		
最高基本保額限制	新臺幣 2 億元 或等值約定外幣	新臺幣 1.3 億元 或等值約定外幣	新臺幣 4,000 萬元 或等值約定外幣																																		

※ 特定年齡之保額規定詳安達人壽核保規則。

※ 若一旦早期解約，可領回之解約金有可能小於已繳之保險費。保單帳戶餘額是由所繳保險費及投資報酬，扣除保單相關費用、借款本息及已部分提領或已給付金額來決定。

※ 等值約定外幣之匯率計算基礎係以費用收取當時前一個匯率參考日匯率參考機構之收盤即期匯率買入價格計算。

※ 本專案商品要保人不得為美國人及加拿大人。

投保相關費用

項目	安達人壽大贏家變額萬能壽險 安達人壽大贏家外幣變額萬能壽險																						
保費費用	0%																						
保單管理費	每月為下列兩者之合計金額： (1) 行政管理費：每月為新臺幣 100 元 / 3 美元之等值約定外幣，若要保人選擇之約定外幣為人民幣者，每月為 20 元人民幣，但符合「高保費優惠」者(註)，免收當月之該費用。 註：符合「高保費優惠」者，係指收取費用當時本契約已繳納總保險費扣除累積部分提領金額後之餘額達下表保單幣別之金額(含)以上者。 <table border="1"> <thead> <tr> <th>約定幣別</th> <th>新臺幣</th> <th>美元</th> <th>日圓</th> <th>歐元</th> <th>港幣</th> <th>澳幣</th> <th>英鎊</th> <th>瑞士法郎</th> <th>人民幣</th> <th>南非幣</th> </tr> </thead> <tbody> <tr> <td>金額</td> <td>300 萬</td> <td>10 萬</td> <td>750 萬</td> <td>7 萬</td> <td>75 萬</td> <td>10 萬</td> <td>6.5 萬</td> <td>10 萬</td> <td>60 萬</td> <td>100 萬</td> </tr> </tbody> </table> (2) 帳戶管理費：保單帳戶價值扣除貨幣帳戶及指數股票型基金(ETFs)投資標的價值後之餘額×每月費用率，但於契約生效日時，則為繳納總保險費扣除保費費用後之餘額×每月費用率，第一保單年度至第五保單年度內之每月費用率為 0.1125%，第六保單年度起為 0%。	約定幣別	新臺幣	美元	日圓	歐元	港幣	澳幣	英鎊	瑞士法郎	人民幣	南非幣	金額	300 萬	10 萬	750 萬	7 萬	75 萬	10 萬	6.5 萬	10 萬	60 萬	100 萬
約定幣別	新臺幣	美元	日圓	歐元	港幣	澳幣	英鎊	瑞士法郎	人民幣	南非幣													
金額	300 萬	10 萬	750 萬	7 萬	75 萬	10 萬	6.5 萬	10 萬	60 萬	100 萬													
保險成本	根據每月保險成本費率表，依扣款當時被保險人之保險年齡與淨危險保額計算。其中淨危險保額會因要保人選擇之保險型態(如丁型、戊型)而不同。																						
轉換費用	每一保單年度內十二次免費，超過十二次起每次收取新臺幣 500 元 / 15 美元之等值約定外幣；若約定外幣為人民幣者，超過十二次起每次收取 100 元人民幣。																						
部分提領費用	* 在第一保單年度至第四保單年度內申請保單帳戶價值部分提領時，免收部分提領費用。自第五保單年度起，每一保單年度內六次免費，超過六次起每次收取新臺幣 1,000 元 / 30 美元之等值約定外幣，但若要保人選擇之約定外幣為人民幣者，超過六次起每次收取 200 元人民幣。 * 提領部分視為終止，其解約金之計算，依保單條款約定辦理。																						
解約費用	終止本契約或申請保單帳戶價值部分提領時，安達人壽於返還保單帳戶價值或給付部分提領金額時所收取之費用，按終止本契約當時之保單帳戶價值或申請保單帳戶價值部分提領之金額，乘上下方解約費用率： 第一年：6% / 第二年：5% / 第三年：3% / 第四年：1% / 第五年(含)起：0%。																						
短線交易費用	由投資標的所屬公司收取，安達人壽未另外收取。																						
投資相關費用	1. ETF 申購手續費 1%，於申購及轉換時均需收取。 2. ETF 及全權委託投資帳戶之管理費及保管費於淨值中反映，安達人壽不另外收取。 3. 指數股票型基金(ETFs)其投資標的單位淨值係由安達人壽重新計算所得。 4. 若全權委託投資帳戶投資之子基金如屬經理公司本身之基金，經理公司就該部分委託投資資產不得收取委託報酬。																						

※ 要保人於本契約有效期間內，得以書面或其他約定方式向安達人壽申請不同投資標的間之轉換，並應於申請書(或電子申請文件)中載明轉出的投資標的及其單位數(或轉出比例)及指定欲轉入之投資標的。安達人壽以收到申請書(或電子申請文件)後之次一個資產評價日為準計算轉出之投資標的價值，並以該價值扣除轉換費用後，於安達人壽收到申請書(或電子申請文件)後的次二個資產評價日配置於欲轉入之投資標的。